CALIFORNIA
High-Speed Rail Authority

PERFECCIONAMIENTOS DE LA SECCIÓN DEL PROYECTO DE BAKERSFIELD A PALMDALE

CALIFORNIA High-Speed Rail Authority

DESARROLLO DE CONCEPTOS DE RUTA

2010

2012

2015

¿DÓNDE ESTAMOS HOY?

- Cerrar la brecha de servicio ferroviario de pasajeros entre el Valle Central y el Sur de California
- Evitar impactos en las comunidades y el medio ambiente
  - » Centros de las ciudades y escuelas
  - » Generación de energía verde
  - » Ranchos y tierras naturales
  - » Actividades y negocios agrícolas
  - » Actividades de minería
- Mejorar la seguridad en torno a los corredores ferroviarios existentes
  - » Pasos a desnivel
  - » Sistema de alerta temprana para terremotos
  - » Barreras de intrusión
- Trabajar en estrecha colaboración con los socios del proyecto

*Preliminar y sujeto a cambios

COMUNIDAD DE EDISON

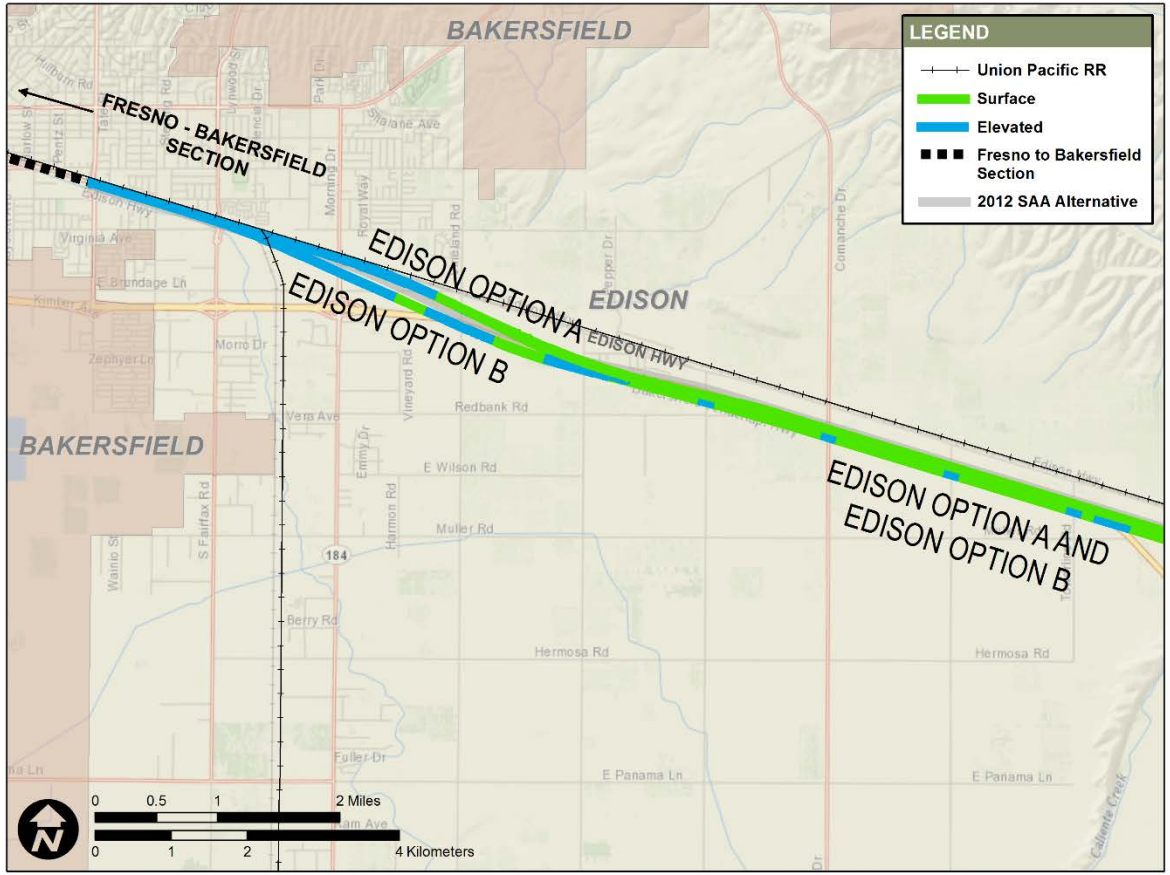

*Preliminar y sujeto a cambios

COMUNIDAD DE KEENE

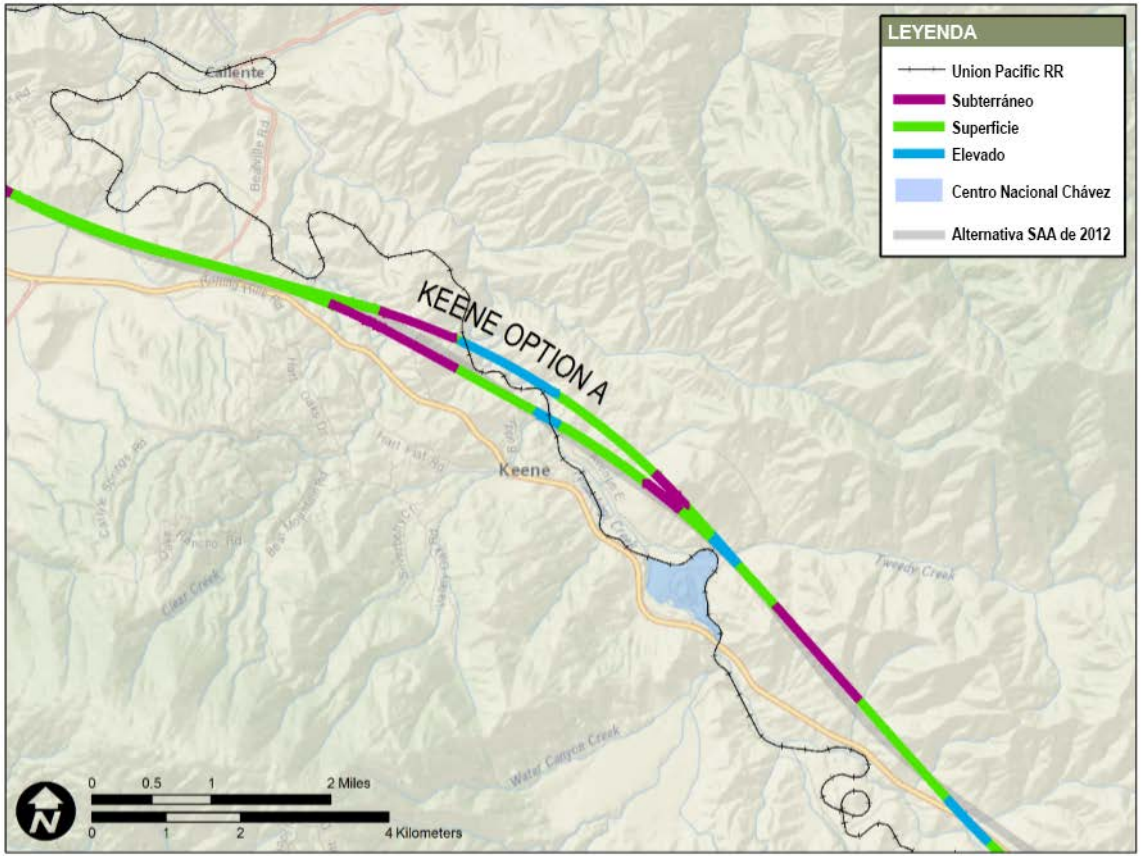

*Preliminar y sujeto a cambios

CIUDAD DE TEHACHAPI

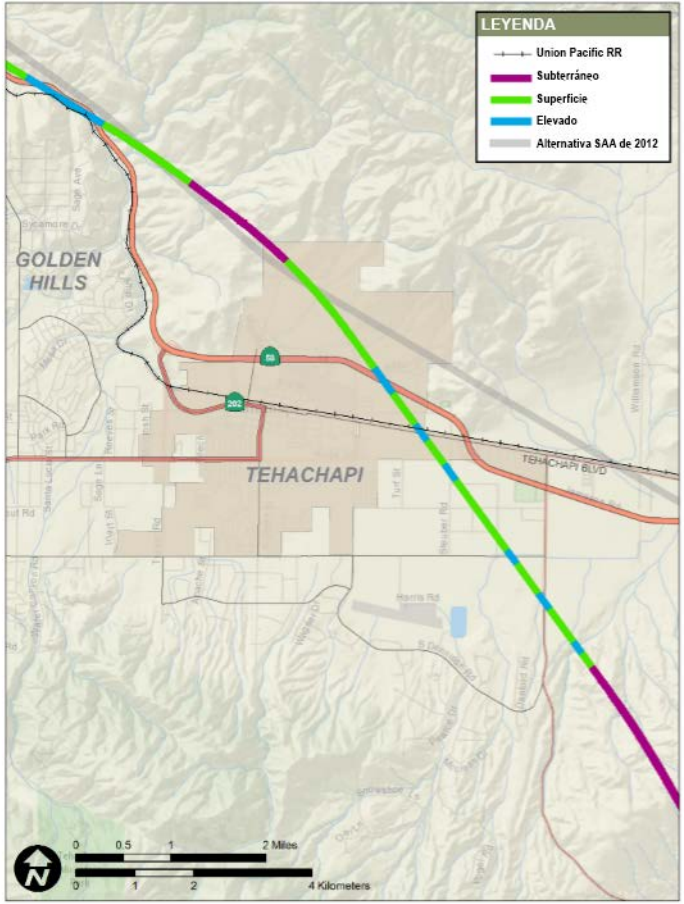

*Preliminar y sujeto a cambios

COMUNIDAD DE MOJAVE

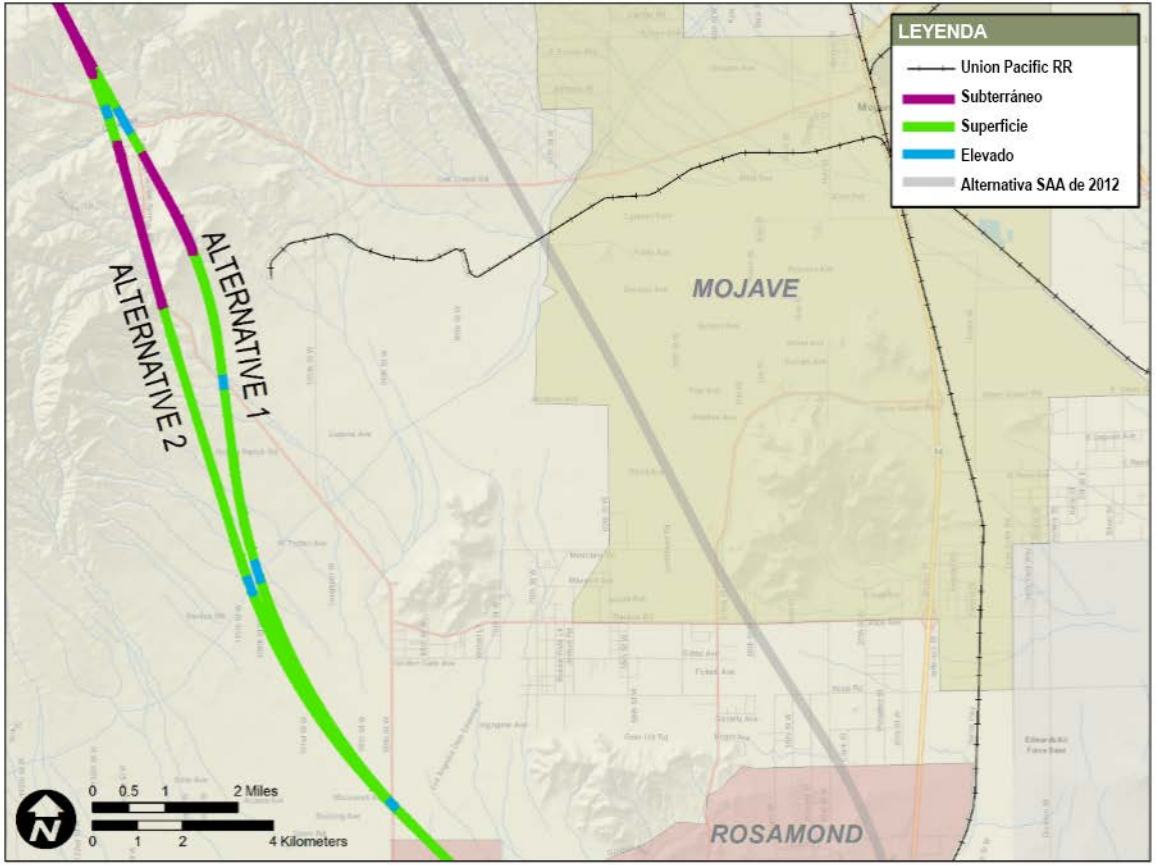

*Preliminar y sujeto a cambios

COMUNIDAD DE ROSAMOND

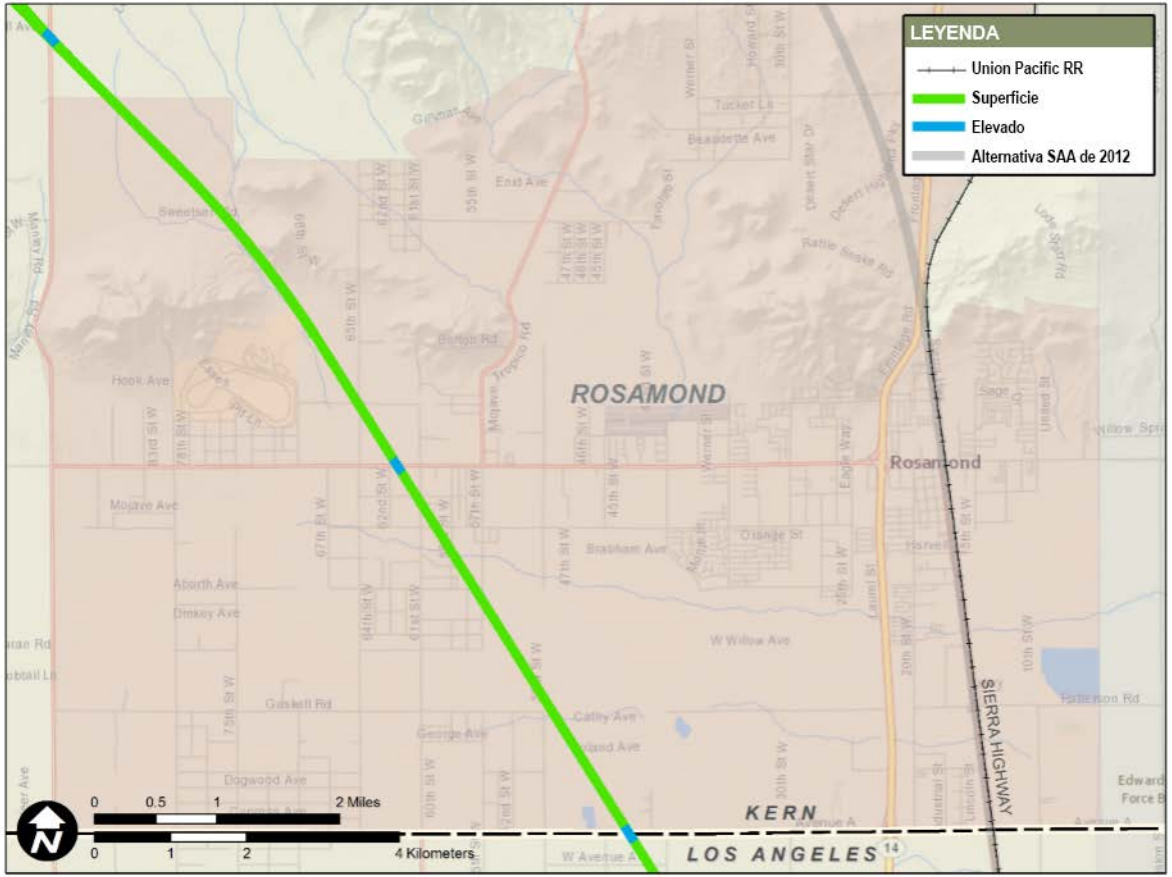

*Preliminar y sujeto a cambios

CIUDAD DE LANCASTER

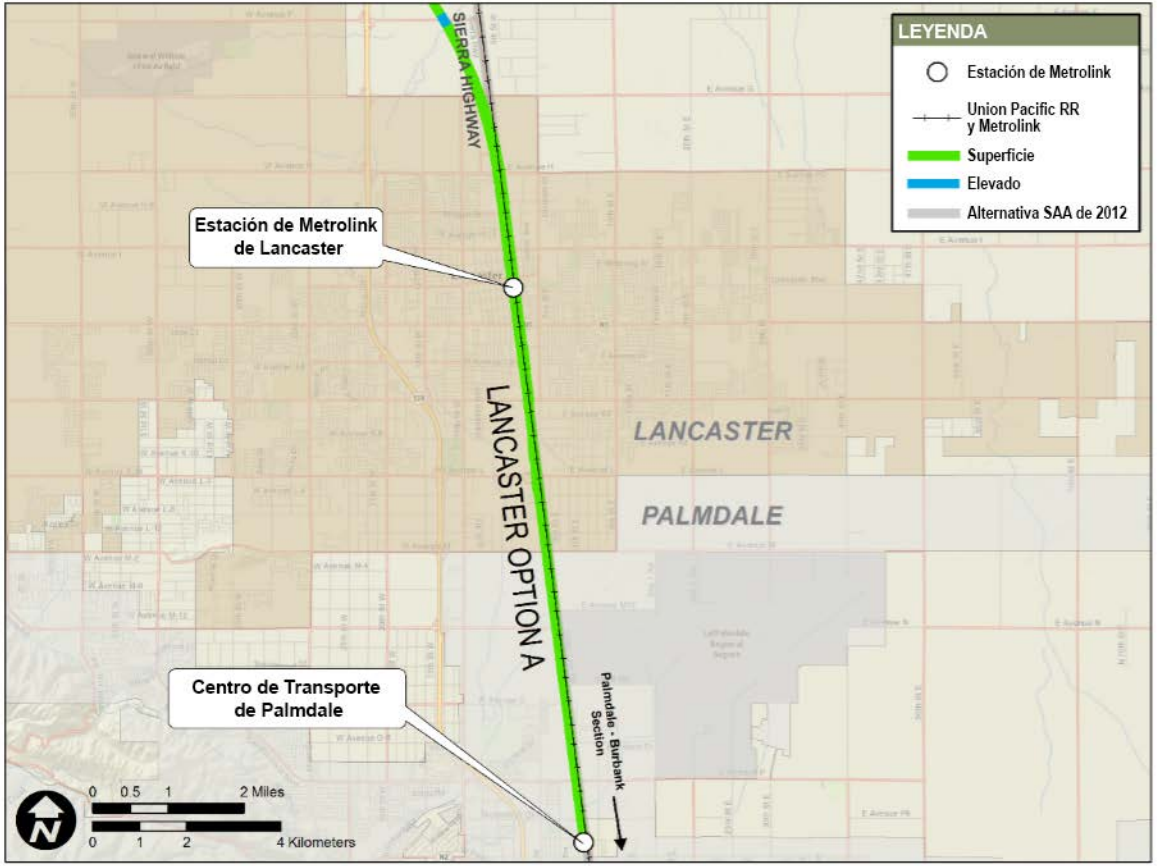

*Preliminar y sujeto a cambios

PRÓXIMOS PASOS*

• En curso	Reuniones individuales con las partes interesadas
• Sept. 2015	Reuniones del grupo de trabajo de las partes interesadas
• Sept./Oct. 2015	Reuniones abiertas para la comunidad
• Otoño/Invierno 2015/6	Reunión de la Junta Directiva de la Autoridad para el análisis del SAA de 2015
• 2015-2016	Borrador del Documento ambiental del nivel del proyecto » Estudios técnicos detallados » Alternativas perfeccionadas
• Primavera de 2017	Borrador del Documento Ambiental
• Invierno de 2017	Documento Ambiental Final

*Sujeto a cambios